

**PROGETTO DEFINITIVO - ESECUTIVO**  
ai sensi dell' art. 23 del D. Lgs. 16 aprile 2016, n. 50

**Intervento:**  
**ADEGUAMENTO FUNZIONALE AL SUPERAMENTO DELLE BARRIERE**  
**ARCHITETTONICHE DI EDIFICIO "SCUOLA A. REMMERT"**  
**SISTEMA DI ELEVAZIONE CON RELATIVE MODIFICHE AL FABBRICATO**  
**ESISTENTE E SISTEMAZIONI ESTERNE**  
 Via Lodovico Bo n. 2

**OGGETTO:**

## PIANTE

**Proprietà:**

**COMUNE DI SAN MAURIZIO C.SE**  
piazza Martiri della Libertà n. 1  
10077 - San Maurizio C.se (TO)  
p. iva: 01126920014

**Progettazione architettonica e impianti:**  
**Capogruppo mandatario R.T.P.**  
**Arch. Dario MORDENTI**  
 p. iva: 09081130016  
 piazza Emanuele Filiberto, 7 - 10122 TORINO  
 tel: +39 348.44.25.932  
 collaborazione progettazione strutturale:  
 Ing. Alessandro Grazzini

**Coordinatore per la sicurezza  
in fase di progettazione:**  
**Mandante R.T.P.**  
**Ing. Alessandro REMONDA**  
p. iva: 08534280014  
via Paolo Veronese, 216/5 - 10148 TORINO  
tel: +39 338.62.31.769

DOCUMENTO	<b>SMC_DEF_ESEC_AR_07</b>
REV.	--
SCALA	<b>1:50</b>
DATA	<b>27/09/2016</b>

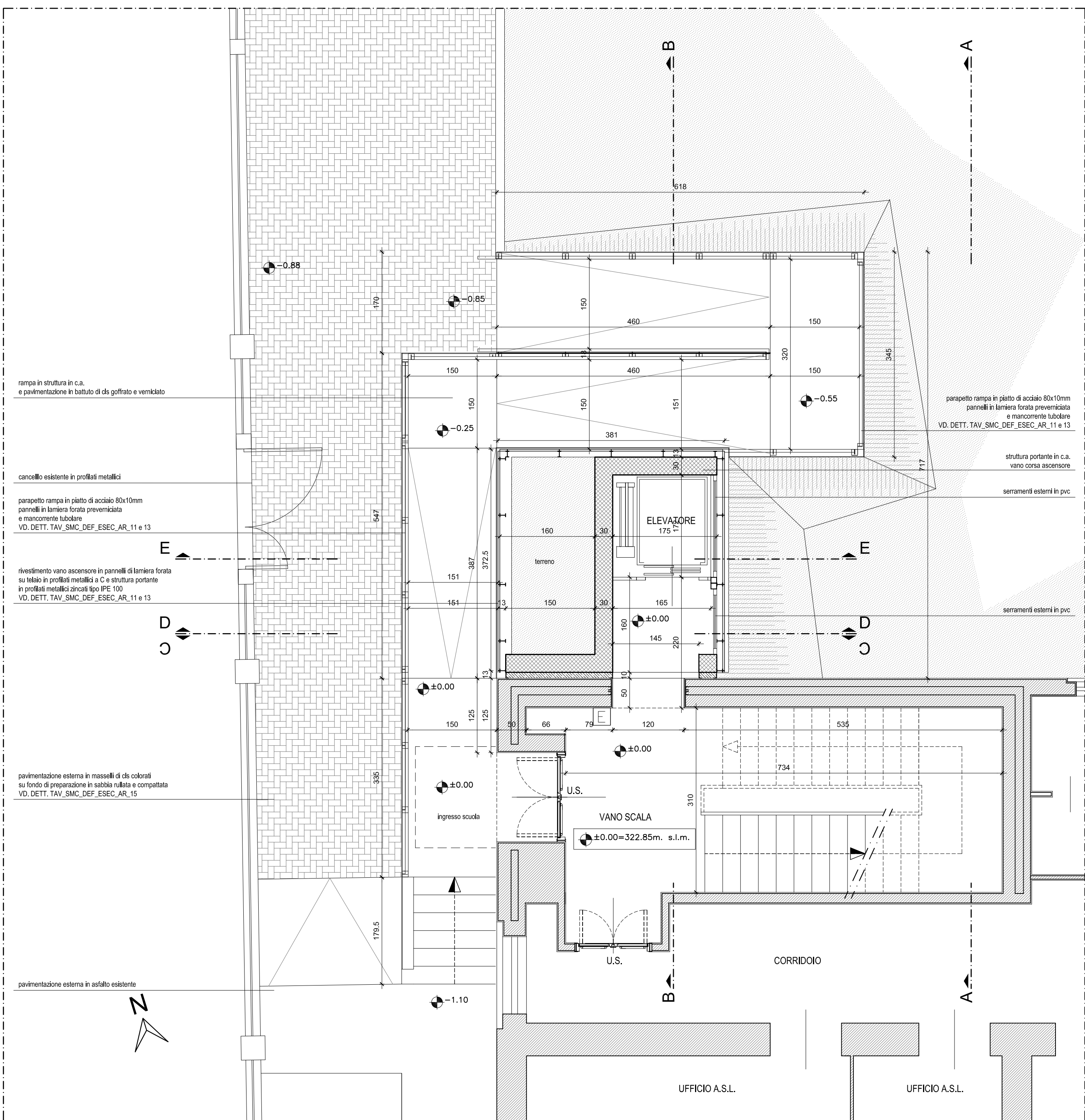
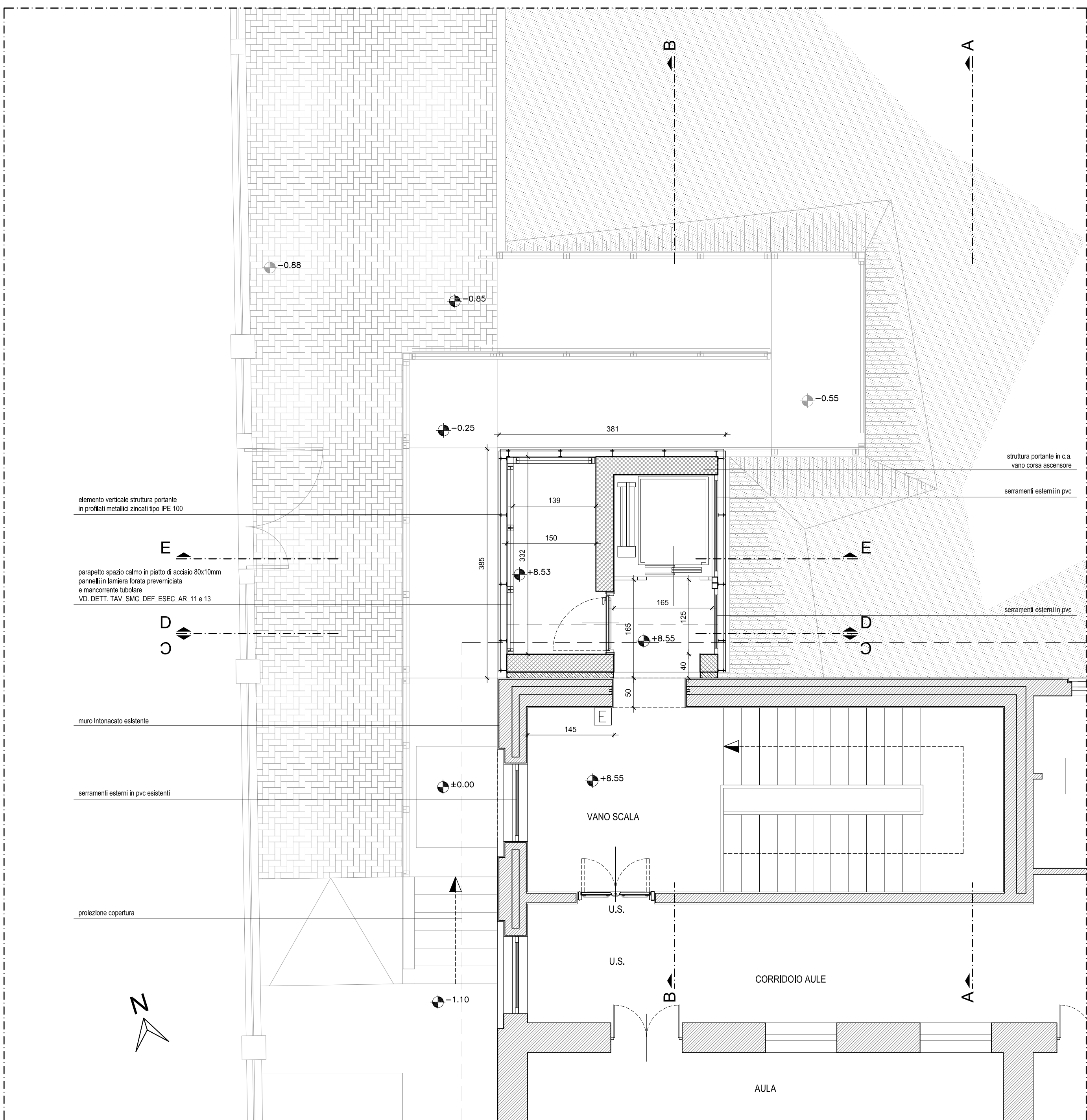
PIANTA QUOTA  $\pm 0.00$  DI PROGETTO

PIANTA QUOTA +8.55 DI PROGETTO

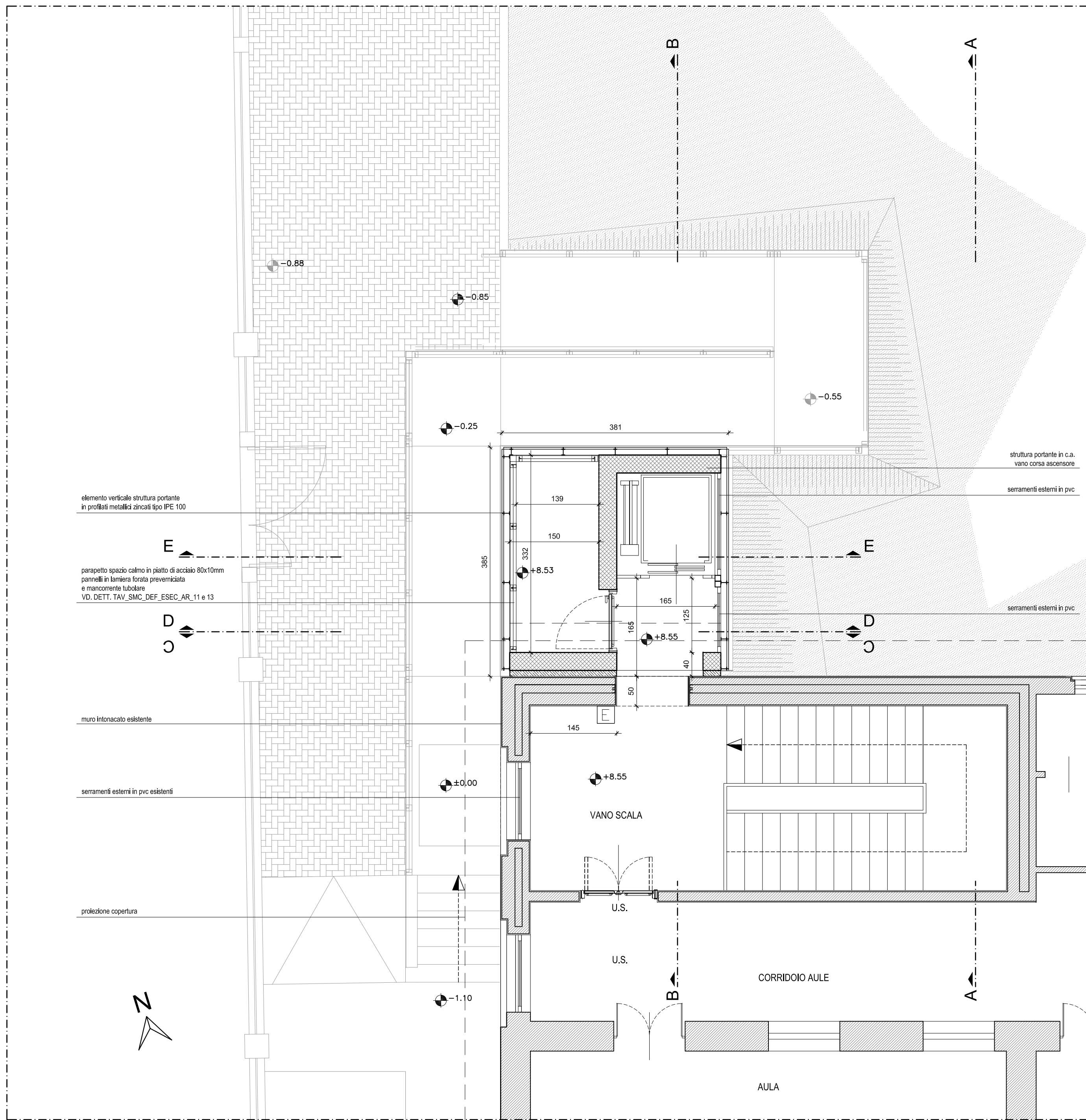

PIANTA QUOTA +4.30 DI PROGETTO

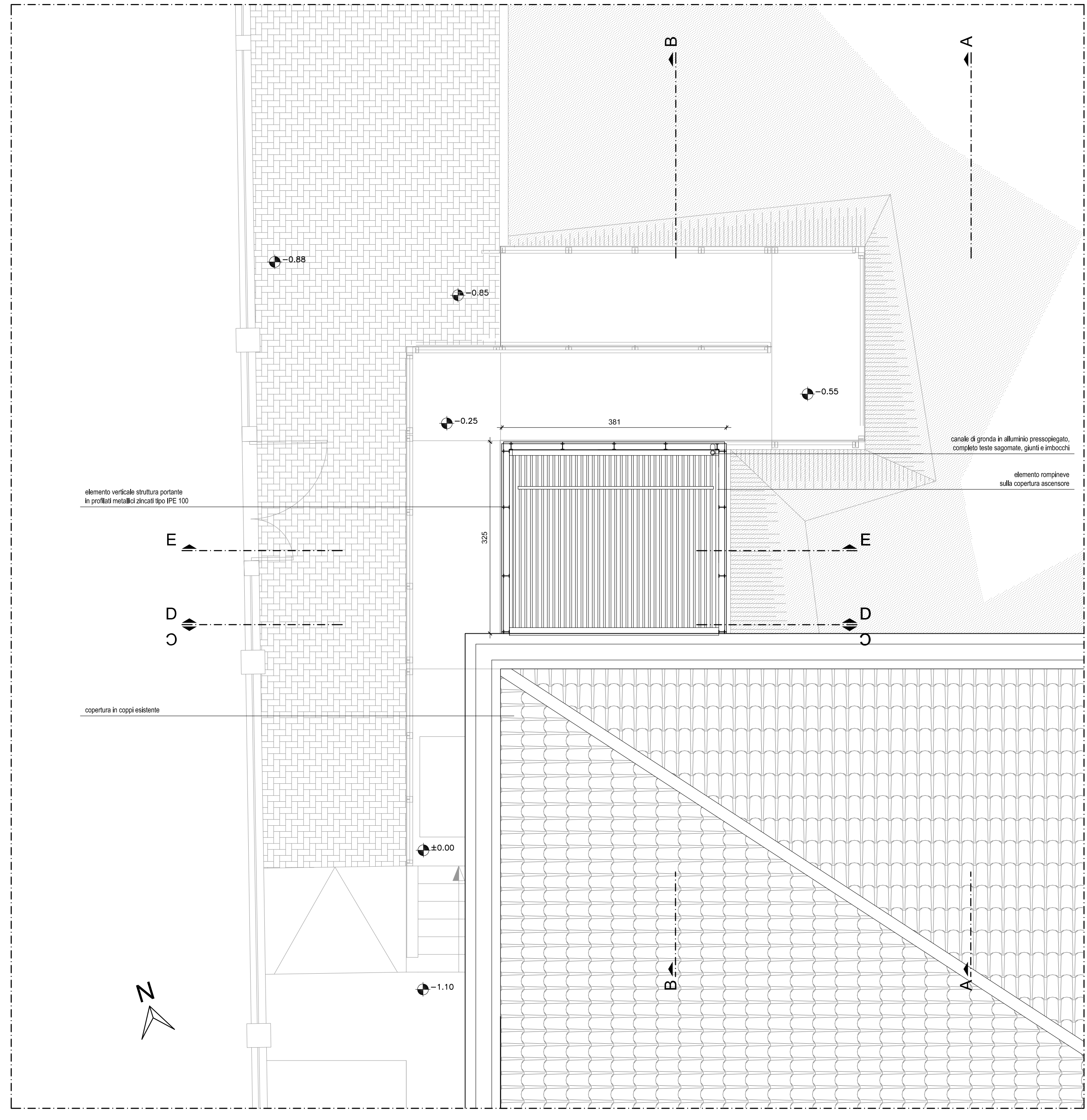

PIANTA COPERTURA