Firmato digitalmente da:
CAVALLARO MASSIMO
Firmato il 08/06/2020 12:21
Valido dal 03/12/2019 al 03/12/2022
Actalis Certificate Authority
Incaricato Firma Qualificata 2

RILIEVO STRUMENTALE SU ESTRATTO DI MAPPA CATASTALE DEL FOGLIO 19 - scala 1:500

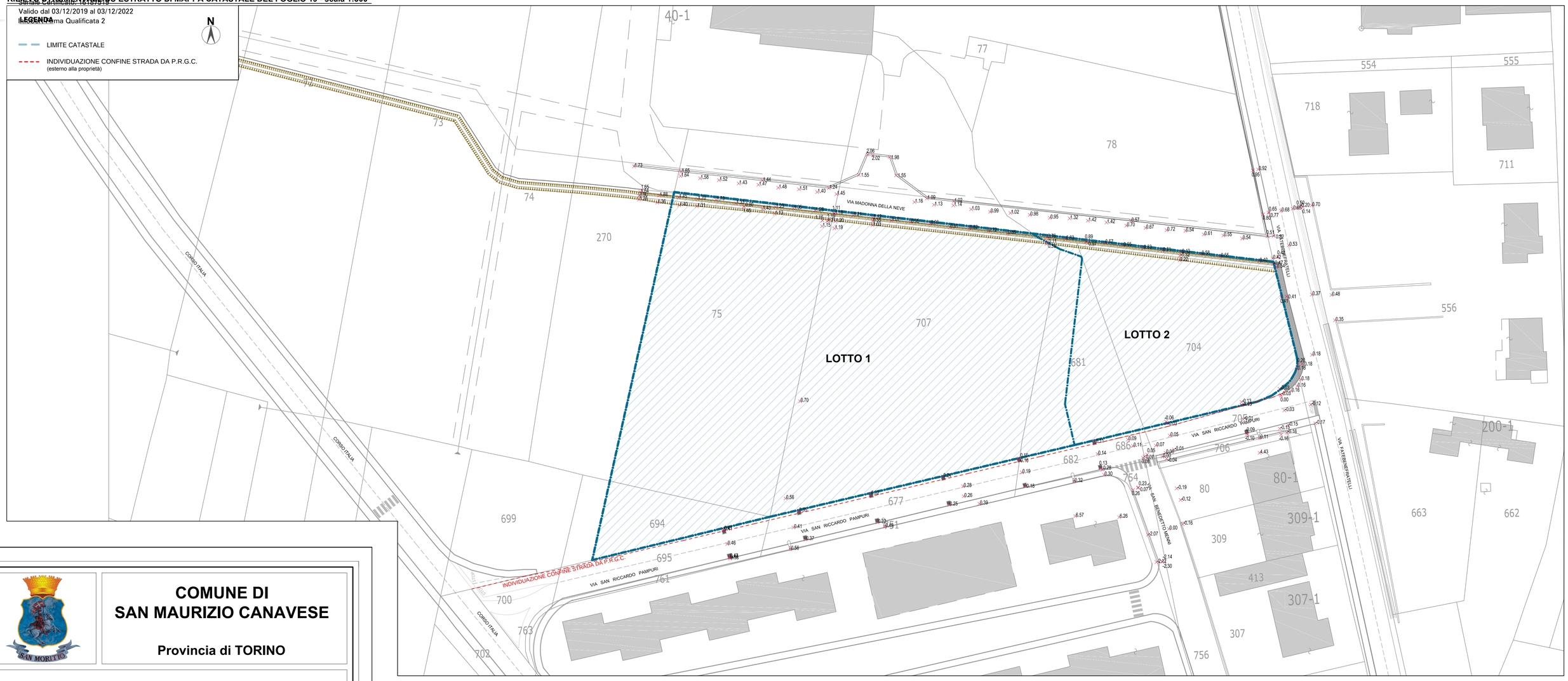

COMUNE DI SAN MAURIZIO CANAVESE

Provincia di TORINO

PIANO PARTICOLAREGGIATO A DESTINAZIONE TERZIARIO E COMMERCIALE CON CONTESTUALE VARIANTE PARZIALE AL P.R.G.C.

ai sensi della L.R. 56/77 art. 17 co. 5

ELABORATO

2

DATA
dicembre 2019

AGGIORNAMENTO
- FEBBRAIO 2020
- MAGGIO 2020
-

OGGETTO: **PROGETTO P.P.**

SOVRAPPOSIZIONE DEL RILIEVO ALTIMETRICO DELLE SUPERFICI RILEVATE SU ESTRATTO DI MAPPA CATASTALE
F. 19 - MAPP. 75 parte, 694 parte, 707 parte, 681 parte, 78 parte, 704

- RILIEVO SU ESTRATTO CATASTALE scala 1:500
- DIMOSTRAZIONE SUPERFICI LOTTI scala 1:500

PROTOCOLLO

IL SINDACO

IL SEGRETARIO

PROGETTISTA : Arch. MASSIMO CAVALLARO
C.so Nuova Italia n. 136
13048 Santhià (VC)
TEL. 0161/ 923728
P. IVA 01704690021
C.F. CVL MSM 59R01 I337 B

DIMOSTRAZIONE DEL CALCOLO DELLE SUPERFICI RILEVATE DEI LOTTI - scala 1:500

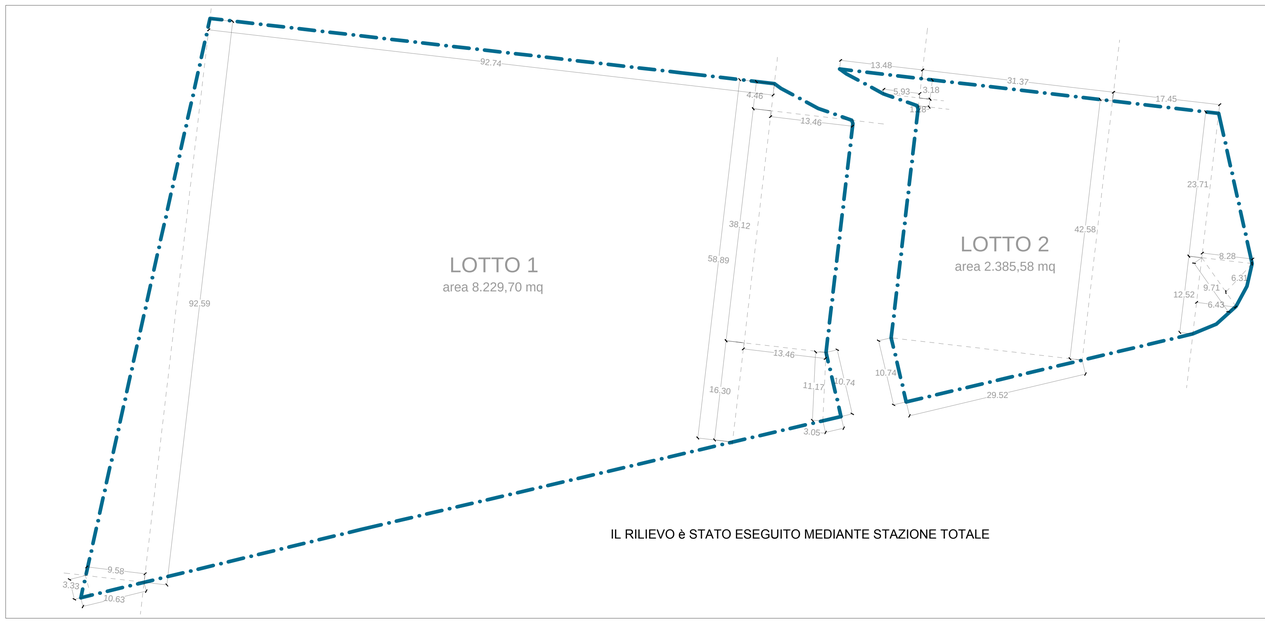

IL RILIEVO è STATO ESEGUITO MEDIANTE STAZIONE TOTALE

	FIGURA	ALTEZZA h	BASE b1	BASE b2	FORMULA	SUPERFICIE
LOTTO 1	TR.	10,63	3,33		bxh/2	***17,70***
	TR.	9,58	92,59		bxh/2	***443,51***
	TP.	92,74	92,59	58,89	(b1+b2)xh/2	***7024,13***
	TR.	13,46	4,46		bxh/2	***30,02***
	RT.	38,12	13,46		bxh	***513,10***
	TP.	13,46	16,3	11,17	(b1+b2)xh/2	***184,87***
	TR.	10,74	3,05		bxh/2	***16,38***
					sommano	***8229,70***
					TOT. LOTTO 1 =	***8229,70***

	FIGURA	ALTEZZA h	BASE b1	BASE b2	FORMULA	SUPERFICIE
LOTTO 2	TR.	10,74	29,52		bxh/2	***158,52***
	RT.	31,37	42,58		bxh	***1335,73***
	TP.	3,18	13,48	5,93	(b1+b2)xh/2	***30,86***
	TR.	1,28	5,93		bxh/2	***3,80***
	TP.	17,45	42,58	36,23	(b1+b2)xh/2	***687,62***
	TR.	8,28	23,71		bxh/2	***98,16***
	TR.	6,31	9,71		bxh/2	***30,64***
	TR.	6,43	12,52		bxh/2	***40,25***
					sommano	***2385,58***
					TOT. LOTTO 2 =	***2385,58***

TOTALE LOTTO 1 + LOTTO 2 =	***10615,28***

Proprietà riservata. È vietata la riproduzione totale o parziale e/o la comunicazione a terzi del presente elaborato, disegno e calcolo ad esso relativo che non siano espressamente autorizzati. In mancanza di rispetto lo Studio si riserva il diritto di procedere a termini di legge.