COMUNE DI
SAN MAURIZIO CANAVESE
REGIONE PIEMONTE - CITTA' METROPOLITANA DI TORINO

PIANO REGOLATORE GENERALE COMUNALE

APPROVATO CON DGR N° 58-4789 DEL 18/03/1991

ESTENSORI DEL PRGC: STUDIO ASSOCIATO ARCHITETTI CINTURA

TERZA VARIANTE STRUTTURALE AL PRGC

di sensi del comma 4 dell'articolo 17 della LR 56/77 e smi

PROGETTO PRELIMINARE
adottata con D.C.C. n° del

CARTA DEI VINCOLI

TAVOLA 19/3vs

SCALA 1 : 5.000

ESTENSORE DELLA VARIANTE
Arch. Gian Carlo FAGLIA
con
Arch. Anna Maria DONATI
Geom. Luca FRASCA

IL SINDACO
Rag. Paolo BAVATI

IL SEGRETARIO
Dott. Luca Francesco BERTINO

IL RESPONSABILE DEL PROCEDIMENTO
Arch. Maddalena POPOLO

STUDIO ASSOCIATO ARCHITETTI PAGLIA
Via Per Cuneglio, 5 - 10015 Ivrea (TO)
Via G. Verdi, 4 - 10015 Ivrea (TO)
tel. 0125.617070
www.architettipaglia.it

TIPOLOGIE DI PISTE CICLABILI

TIPI DI SEZIONI STRADALI E INCROCI FERROVIARI

- Cs - CENTRO STORICO
- Nf.n - NUCLEI FRAZIONALI
- Nr.n - NUCLEI RURALI
- Nc - NUCLEI CASCINA
- B(e).n - AREE A VOLUMETRIA DI PEC ESAURITA
- Br.n - PARTI DEL TERRITORIO TOTALMENTE O PARZIALMENTE EDIFICATE
- Br*.n - PARTI DEL TERRITORIO TOTALMENTE O PARZIALMENTE EDIFICATE CON POSSIBILITA' DI UTILIZZO A MEZZO SUE
- Cr*.n - PARTI DEL TERRITORIO TOTALMENTE O PARZIALMENTE EDIFICATE CON POSSIBILITA' DI UTILIZZO A MEZZO SUE
- Cr.n - AREE DI NUOVO IMPIANTO
- Ic.n - IMPIANTI PRODUTTIVI, INDUSTRIALI O ARTIGIANALI ESISTENTI
- Ic*.n - AREE PER ATTIVITA' PRODUTTIVE FINALIZZATE ALLA LAVORAZIONE DEGLI INERTI
- Ir - AREE DI RIORDINO INDUSTRIALE O ARTIGIANALE
- Ir* - AREE DI RIORDINO INDUSTRIALE O ARTIGIANALE CON POSSIBILITA' DI INSEDIAMENTO DI ATTIVITA' COMMERCIALI
- In.n - IMPIANTI PRODUTTIVI DI NUOVO INSEDIAMENTO
- Ina.n - IMPIANTI PRODUTTIVI DI RILOCALIZZAZIONE ARTIGIANALE
- P.I.S. - POLO INTEGRATO DI SVILUPPO
- Tc.n - AREE PER ATTIVITA' TERZIARIE, COMMERCIALI, DIREZIONALI, ESPOSITIVE, ARTIGIANALI ESISTENTI
- Tc*.n - AREE PER ATTIVITA' TERZIARIE, COMMERCIALI, DIREZIONALI, ESPOSITIVE, RICETTIVE, ARTIGIANALI ESISTENTI
- Tcr.n - AREE PER ATTIVITA' TERZIARIE, COMMERCIALI, DIREZIONALI, ESPOSITIVE, RICETTIVE O ARTIGIANALI IN CUI SARANNO AMMESSE DESTINAZIONI DI TIPO RESIDENZIALE
- Tn.n - AREE PER ATTIVITA' TERZIARIE, COMMERCIALI, DIREZIONALI, ESPOSITIVE, ARTIGIANALI DI NUOVO IMPIANTO
- Tn*.n - AREE PER ATTIVITA' TERZIARIE, COMMERCIALI, DIREZIONALI, ESPOSITIVE, RICETTIVE DI NUOVO IMPIANTO CON POSSIBILITA' DI RICONVERSIONE AD USO RESIDENZIALE
- Ae - AREE DESTINATE ALLE ATTIVITA' AGRICOLE
- Aei.n - AREE DESTINATE ALLE ATTIVITA' AGRICOLE INTERCLUSE NEL TESSUTO EDIFICATO
- Fp.n - AREE PER ATTIVITA' PRODUTTIVE DI TIPO AGRICOLO
- Fp.n - AREE PER SERVIZI DI INTERESSE GENERALE: PARCHI PUBBLICI URBANI E COMPRENSORIALI
- I.a. - FUTURA ESTENSIONE AEREOPORTUALE (approvato con D.M. 42/91 del 29/03/91)
- Isp.n - AREE PER IMPIANTI SPORTIVI PRIVATI
- I.t.n. - AREE PER IMPIANTI TECNOLOGICI
- F.n - AREE PER SERVIZI DI INTERESSE GENERALE: ATTREZZATURE SANITARIE E SERVIZI DI PROTEZIONE CIVILE
- S.n - AREE PER SERVIZI A LIVELLO COMPRENSIVE
- S.n - AREE PER SERVIZI LOCALIZZATE IN AMBITO SUE
- S.n - AREE PER SERVIZI NELLE ZONE DI NUOVO IMPIANTO
- a.a. - AREA DI VALORE AMBIENTALE
- BENI ARCHITETTONICI VINCOLATI CON DECRETO MINISTERIALE (PARTE II D.LGS 42/04)
- QUERCIA PROTETTA
- DELIMITAZIONE AREA AEROPORTUALE
- DELIMITAZIONE PIANI ESECUTIVI - LE AREE B(e) MANTENGONO LA PERIMETRAZIONE DEL PIANO ESECUTIVO ATTUATO
- LIMITE AMPLIAMENTO ZONA F3
- VINCOLO CIMITERIALE
- FASCE DI RISPETTO FERROVIE E STRADE
- VINCOLO AEROPORTUALE
- DELIMITAZIONE VINCOLO AEROPORTUALE
- VINCOLO DEPURATORI
- VINCOLO POZZI
- VINCOLO IDROGEOLOGICO (EX R.D. 3267/1923)
- DELIMITAZIONE VINCOLO PARCO DELLA MANDRIA
- AREE SPONDALI VINCOLATE (ART. 142 COMMA 1 LETT. C D.LGS 42/04)
- FASCE DI RISPETTO FIUMI, TORRENTI E CANALI
- FASCIA ELETTRODOTTI
- LIMITI DEL CENTRO ABITATO (D.LGS 285/92)
- PISTE CICLABILI
- FERROVIA TORINO - CERES

ZONE DI TUTELA AEREOPORTO "TORINO - CASELLE"

- ZONA "A"
- ZONA "C"
- ZONA "D"

FASCE PAI

- LIMITE FASCIA A
- LIMITE FASCIA B
- LIMITE FASCIA B DI PROGETTO
- LIMITE FASCIA C

RISCHIO DI INCIDENTE INDUSTRIALE

- DEPOSITO DI COMPETENZA DI LEONARDO-GLOBAL SOLUTION S.P.A. (ATTIVITA' SOTTOSOGLIA SEVESO - NOTIFICA FINMECCANICA S.P.A. DEL MAGGIO 2016)
- AREE DI ESCLUSIONE

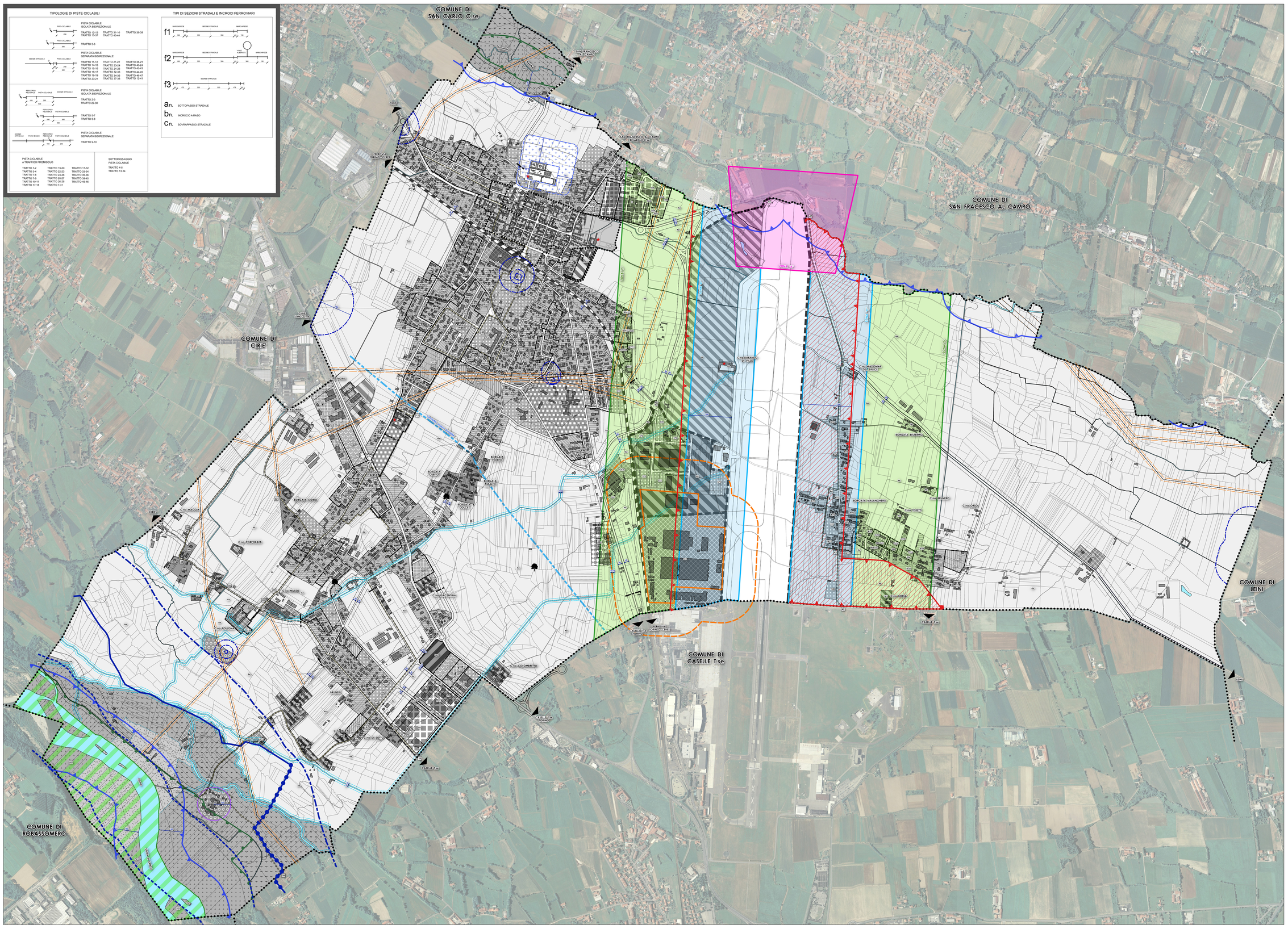
COMUNE DI SAN CARLO C.se
COMUNE DI SAN FRACESCO AL CAMPO
COMUNE DI CIRIE'
COMUNE DI LEINI
COMUNE DI CASELLE T.se
COMUNE DI ROBASSOMERO
SAN FRANCESCO AL CAMPO
CIRIE'
LEINI
CASELLE T.se
FERROVIA TORINO - CERES
CASELLE T.se - TORINO
CASELLE T.se - LEINI
CASELLE T.se - CIRIE'
CONTI ALTI
CONTI BASSI
CONTI MEDI
CONTI ALTI
CONTI MEDI
CONTI BASSI
CONTI MEDI
CONTI BASSI
CONTI ALTI
CONTI MEDI
CONTI BASSI
CONTI ALTI
CONTI MEDI
CONTI BASSI
CONTI ALT