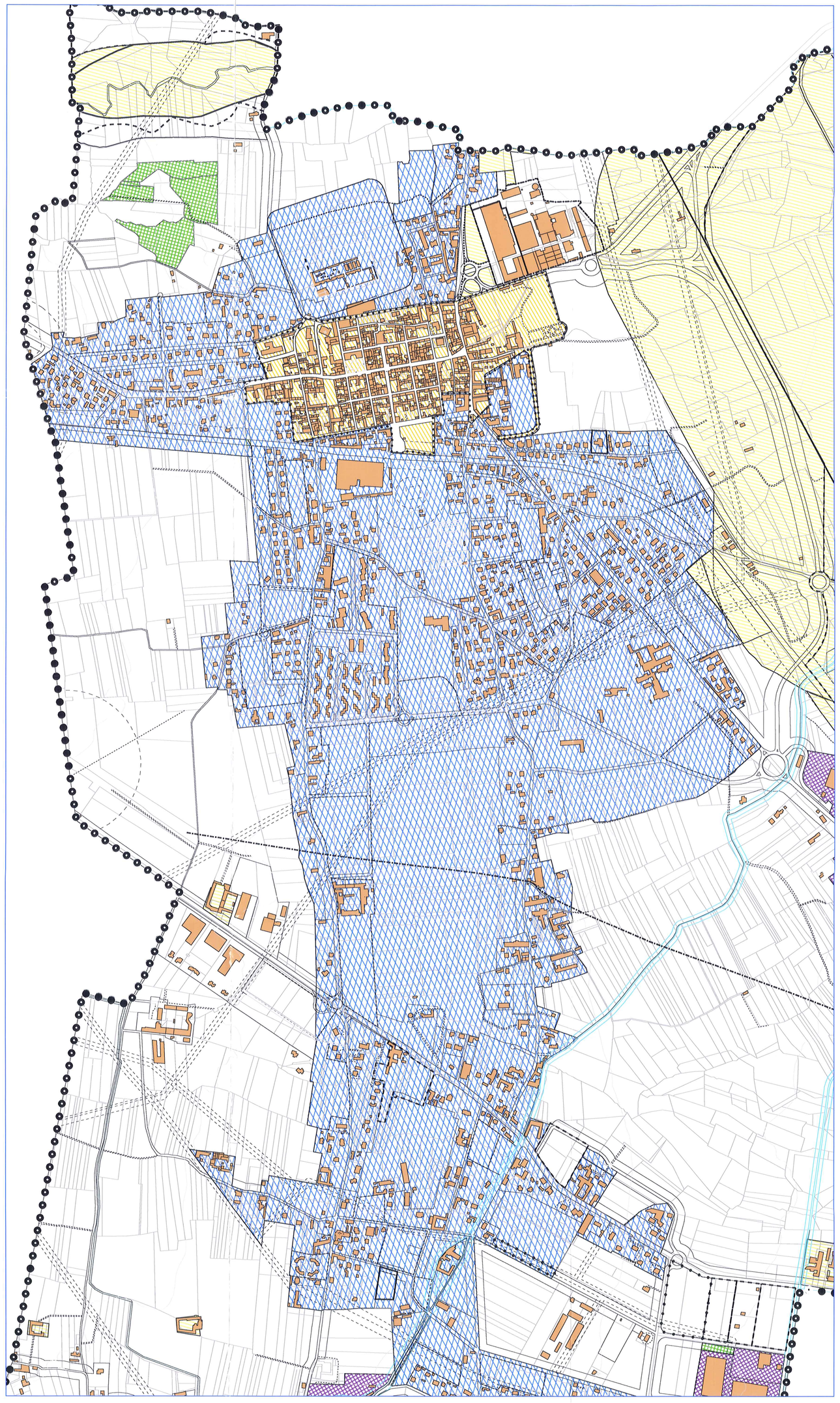

Particolare: Centro Storico

1:5,000

500 250 0 500 Metri

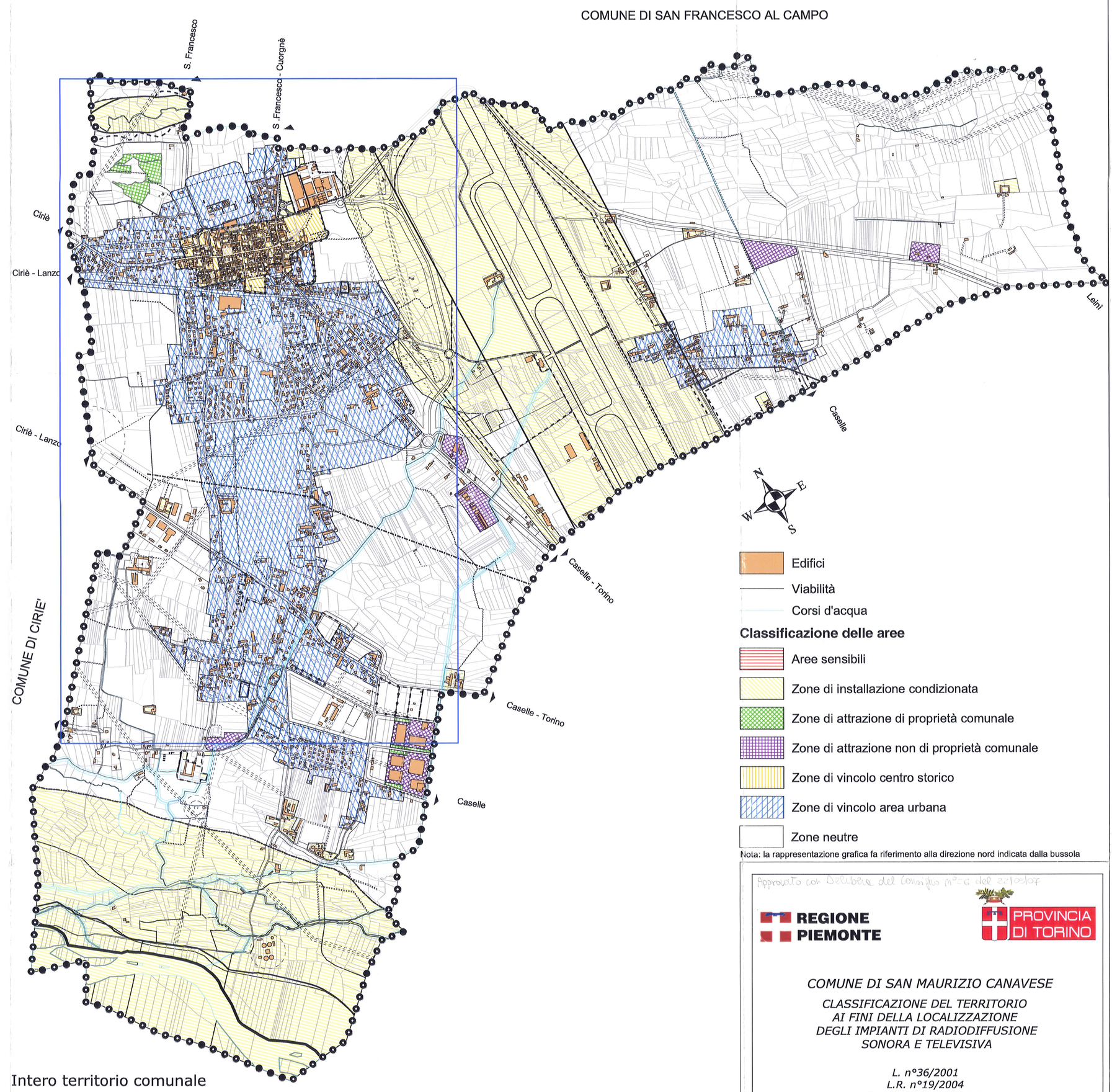

Intero territorio comunale

1:10,000

500 250 0 500 Metri

Edifici

Viabilità

Corsi d'acqua

Classificazione delle aree

Aree sensibili

Zone di installazione condizionata

Zone di attrazione di proprietà comunale

Zone di attrazione non di proprietà comunale

Zone di vincolo centro storico

Zone di vincolo area urbana

Zone neutre

Nota: la rappresentazione grafica fa riferimento alla direzione nord indicata dalla bussola

Approvato con Delibera del Consiglio n° 6 del [illegible]

REGIONE PIEMONTE

PROVINCIA DI TORINO

COMUNE DI SAN MAURIZIO CANAVESE

CLASSIFICAZIONE DEL TERRITORIO AI FINI DELLA LOCALIZZAZIONE DEGLI IMPIANTI DI RADIODIFFUSIONE SONORA E TELEVISIVA

L. n°36/2001
L.R. n°19/2004
D.G.R. n° 16-757/2005

	DATA	DISEGNATORE	OGGETTO
4ª STESURA			
3ª STESURA			
2ª STESURA			
1ª STESURA	Dicembre 2006	Ing. GAMARRA; Ing. CINEL	Classificazione del territorio

TITOLO *ZONE OMOGENEE ED AREE DI RIFERIMENTO PER LA LOCALIZZAZIONE DI IMPIANTI DI RADIODIFFUSIONE SONORA E TELEVISIVA*

ANNOTAZIONI:

ARCHIVIO: 0206

DATA: Dicembre 2006

TAVOLA N°: 02

SCALA: 1:10000

Studio MRG di Gamarra Ing. Marco
Sede Legale: Via Borgaro 105, - 10149 Torino
Sede Operativa: Via M.A. Vibò, 68 - 10147 Torino
Riferimenti: Tel. +39-011.1971.28.83 Fax +39-178.222.63.55 E-mail studio@studiomrg.it http://www.studiomrg.it
P.IVA e C.F. 03194570018 - GMRMRC69D13L219E

Dott. Ing. Marco GAMARRA N° 7283 K ALBO INGEGNERI PROVINCIA DI TORINO

Collaboratori:
Dott. (Ing.) Claudio Angelo CINEL
Dott. Ing. Silvia LUCCIOLI